



A.R.S.A.C.

Azienda Regionale per lo Sviluppo Agricolo Calabrese

Centro Sperimentale Dimostrativo

C.da Bettina 89013 GIOIA TAURO (RC)

Bollettino n. 13 del 26 febbraio 2024 Andamento dell'ore di freddo dei fruttiferi annata agraria 2023-2024 A cura di Pietro Humberto Spirlì

La settimana appena trascorsa si è caratterizzata per un regime termico con temperature medie > 10,4 °C. che non ha favorito l'accumulo delle ore di freddo. Si è assistito ad un aumento medio di tutti i valori termici.

Andamento settimanale delle temperature medie [°C]																		
Periodo 2023-2024 Mese	Dicembre					Gennaio					Febbraio				Marzo			
	01-04	05-11	12-18	19-25	26-01 gen	02-08	09-15	16-22	23-29	30-05 feb	06-12	13-19	20-26	27-04 mar	05-11	12-18	19-25	26-31
Cittanova	13,3	9,0	9,9	9,4	10,0	10,0	7,6	10,5	7,9	7,8	10,9	9,4	10,4					
Feroleto della Chiesa	15,1	11,4	12,4	12,0	12,7	12,5	9,7	12,9	10,3	10,0	13,2	11,4	12,8					
Gioia Tauro -Budello-	14,6	12,6	11,7	12,6	13,2	13,4	10,6	12,6	10,2	9,6	12,8	11,2	13,2					
Rizziconi	15,0	12,9	12,3	12,8	13,4	13,8	10,9	13,4	10,6	10,4	13,2	11,7	13,4					
Rosarno	13,2	10,8	10,8	11,2	12,1	12,3	9,1	11,4	8,8	7,9	11,7	9,7	12,2					
Santa Cristina d'Aspr.	13,9	10,0	11,2	10,2	10,8	10,8	8,5	12,5	8,9	8,9	12,2	10,0	10,9					
ARSAC Gioia Tauro -CSD-	13,5	11,5	11,2	11,4	12,1	12,2	9,4	11,7	9,1	8,5	11,8	10,5	12,2					
ARSAC Oppido Mamertina	13,2	10,7	10,7	10,7	11,9	10,9	9,2	11,7	9,0	8,9	11,5	10,3	11,8					

Come conseguenza anche l'andamento delle temperatura medie dei minimi e dei massimi hanno segnato un lieve aumento.

La media dei *minimi* è comprese tra a **8,5 °C** (Cittanova 22/02/2024) e **16,2 °C** (Rizziconi 24/02/2024). Per quanto riguarda l'andamento medio delle *massime*, esse sono comprese tra **9,4** e **16,9 °C** registrate rispettivamente a Cittanova (26/02/2024) e Rizziconi (24/02/2024).

I valori degli *estremi assoluti* sono stati di **1,3 °C** (ARSAC Gioia T. 23/02/2024) e **22,9 °C** (ARSAC Gioia T. 23/02/2024). Non si sono censite temperature sotto 0°C.

I dettagli per ogni stazione metereologica sono rappresentati nei grafici n. 1 e 2.



Grafico n. 01 -Andamento giornaliero delle temperature medie dei minimi [°C] Fonte dei dati ARSAC e ARPACAL-CRFM
Elaborazione dati Pietro Humberto Spirlì -A.R.S.A.C. CSD Gioia Tauro



Grafico n. 02 -Andamento giornaliero delle temperature medie dei massimi [°C] Fonte dei dati ARSAC e ARPACAL-CRFM Elaborazione dati Pietro Humberto Spirli -A.R.S.A.C. CSD Gioia Tauro

Analisi settimanale.

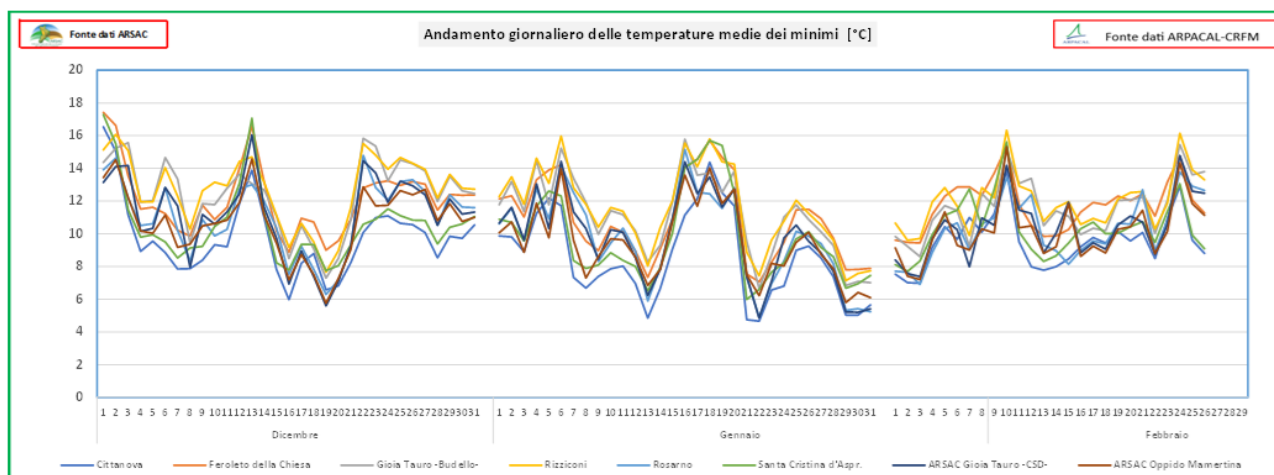
L'andamento dell'accumulo di unità di freddo calcolato secondo il metodo Weinberger e metodo Utah (chilling unit) ci restituiscono, anche pe questa settimana, un **lieve aumento dei valori**.

Analizzando singolarmente, il metodo Weinberger ci restituisce un accumulo moderato in tutte le stazioni metereologiche, dove il dato più alto si è registrato alla stazione ARSAC Oppido M. con **38 ore di freddo** che porta ad avere un accumulo complessivo di **499 ore di freddo**. Anche per questa settimana risultano deficitaria sono le stazioni metereologiche di Feroletto della Chiesa con un +1 settimanale e Santa Cristina d'Aspr. Con un +3 settimanale. (Grafico n. 03).

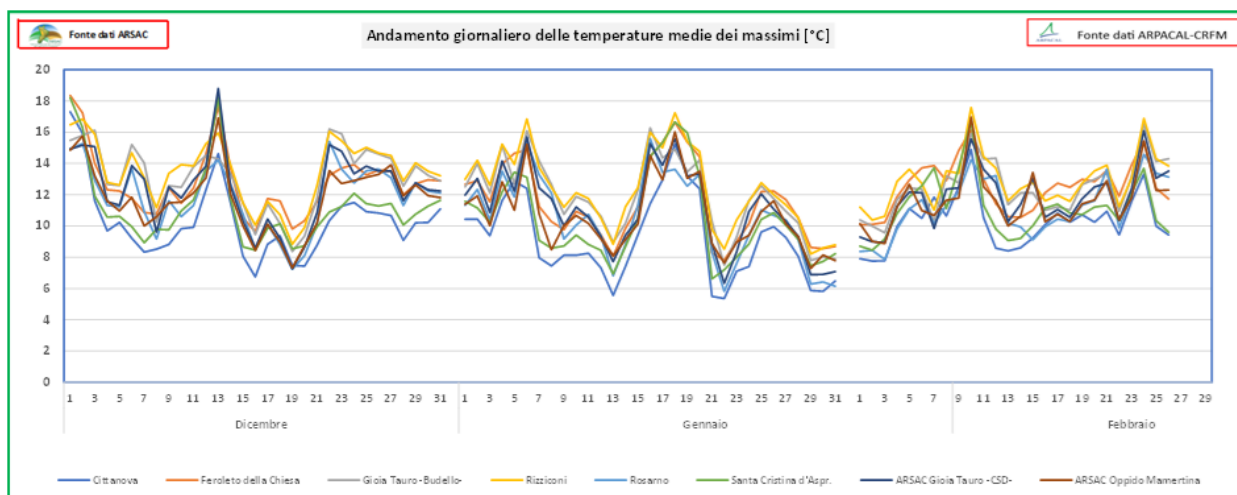
Analogamente si è verificato per le **chilling unit (C.U.)**, dove l'accumulo maggiore settimanale si è registrato a Cittanova con **92 C.U.** che porta ad avere accumulo totale di **1.316 C.U** (Grafico n. 04).

I dettagli per ogni stazione metereologica vengono di seguito esposti.

Metodo Weinberger: Andamento settimanale delle unità di freddo (n. ore con temperatura < 7 °C) al 26 febbraio 2024, nelle stazioni metereologiche ARSAC e ARPACAL- CRFM.

Periodo 2022-2023 Mese	Sommatoria	Metodo Weinberger. Andamento settimanale cumulativo delle ore di freddo <7 °C																	
		Dicembre					Gennaio					Febbraio				Marzo			
		01-04	05-11	12-18	19-25	26-01 genn	02-08	09-15	16-22	23-29	30-05 feb	06-12	13-19	20-26	27-04 mar	05-11	12-18	19-25	26-31
Cittanova	431	4	21	34	41	10	25	51	35	64	70	13	45	18					
Feroletto della Chiesa	166	0	5	9	19	0	0	31	25	34	29	0	13	1					
Gioia Tauro -Budello-	302	0	17	28	33	0	0	27	21	53	52	17	36	18					
Rizziconi	212	0	7	22	22	0	0	20	15	39	34	11	26	16					
Rosarno	449	0	29	42	37	8	10	49	27	69	77	22	56	23					
Santa Cristina d'Aspr.	222	0	0	10	26	0	8	38	34	43	47	3	10	3					
ARSAC Gioia Tauro -CSD-	502	3	32	46	40	11	14	48	33	73	74	36	55	37					
ARSAC Oppido Mamertina	499	0	26	41	40	5	32	44	27	72	71	44	59	38					

Metodo Weinberger: Andamento giornaliero dell'accumulo delle unità di freddo (n. ore con temperatura < 7 °C) al 26 febbraio 2024, nelle stazioni metereologiche ARSAC e ARPACAL- CRFM.



Grafico n. 03 -Andamento giornaliero accumulo delle ore di freddo [<7°C] Fonte dei dati ARSAC e ARPACAL-CRFM Elaborazione dati Pietro Humberto Spirli -A.R.S.A.C. CSD Gioia Tauro

Metodo Utah: Andamento settimanale delle unità di freddo (*chilling unit*) al 26 febbraio 2024, nelle stazioni meteorologiche ARSAC e ARPACAL- CRFM.

Periodo 2022-2023 Mese	Sommaria	Metodo Metodo Utah. Andamento settimanale cumulativo delle ore di freddo (<i>chilling unit</i>)																	
		Dicembre					Gennaio					Febbraio			Marzo				
		01-04	05-11	12-18	19-25	26-01 gen	02-08	09-15	16-22	23-29	30-05 feb	06-12	13-19	20-26	27-04 mar	05-11	12-18	19-25	26-31
Cittanova	1316	10	131	104	106	97	103	151	68	134	130	80	113	92					
Feroleto della Chiesa	678	-15	71	46	55	43	42	107	19	92	95	20	70	35					
Gioia Tauro -Budello-	483	-9	35	56	17	23	14	79	20	76	79	23	60	13					
Rizziconi	428	-13	32	46	25	19	0	77	13	78	75	12	54	12					
Rosarno	822	15	81	70	54	52	44	103	43	91	89	51	91	41					
Santa Cristina d'Aspr.	1115	4	111	76	97	80	86	140	33	125	125	47	108	85					
ARSAC Gioia Tauro -CSD-	642	8	56	57	30	51	41	101	30	74	77	37	56	27					
ARSAC Oppido Mamertina	875	14	80	77	65	58	72	116	49	95	94	49	67	43					

Metodo Utah: Andamento giornaliero dell'accumulo delle unità di freddo (*chilling unit*) al 26 febbraio 2024, nelle stazioni meteorologiche ARSAC e ARPACAL- CRFM.

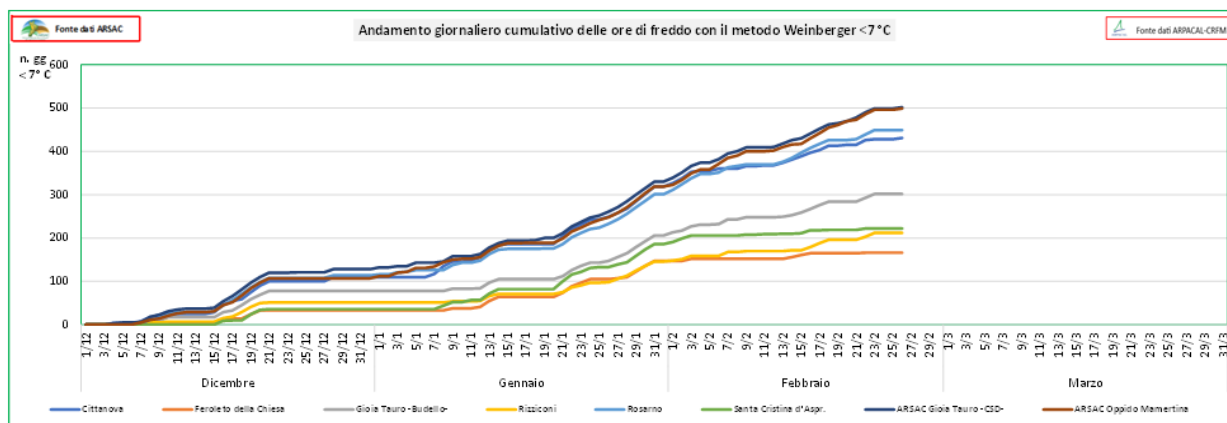
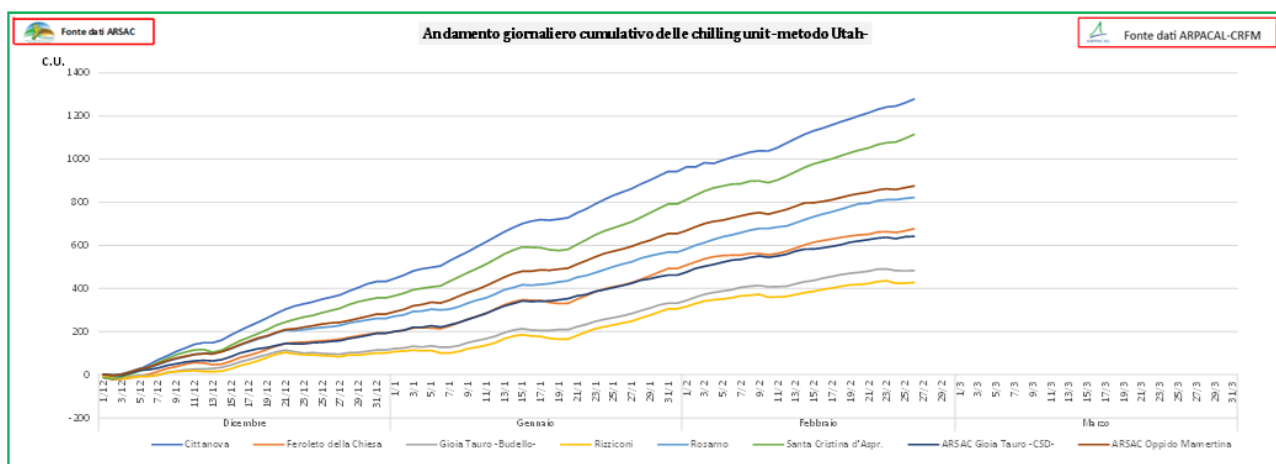

Grafico n. 04 -Andamento giornaliero accumulo dei chilling unit [C.U.] Fonte dei dati ARPACAL-CRFM Elaborazione dati Pietro Humberto Spirli - A.R.S.A.C. CSD Gioia Tauro